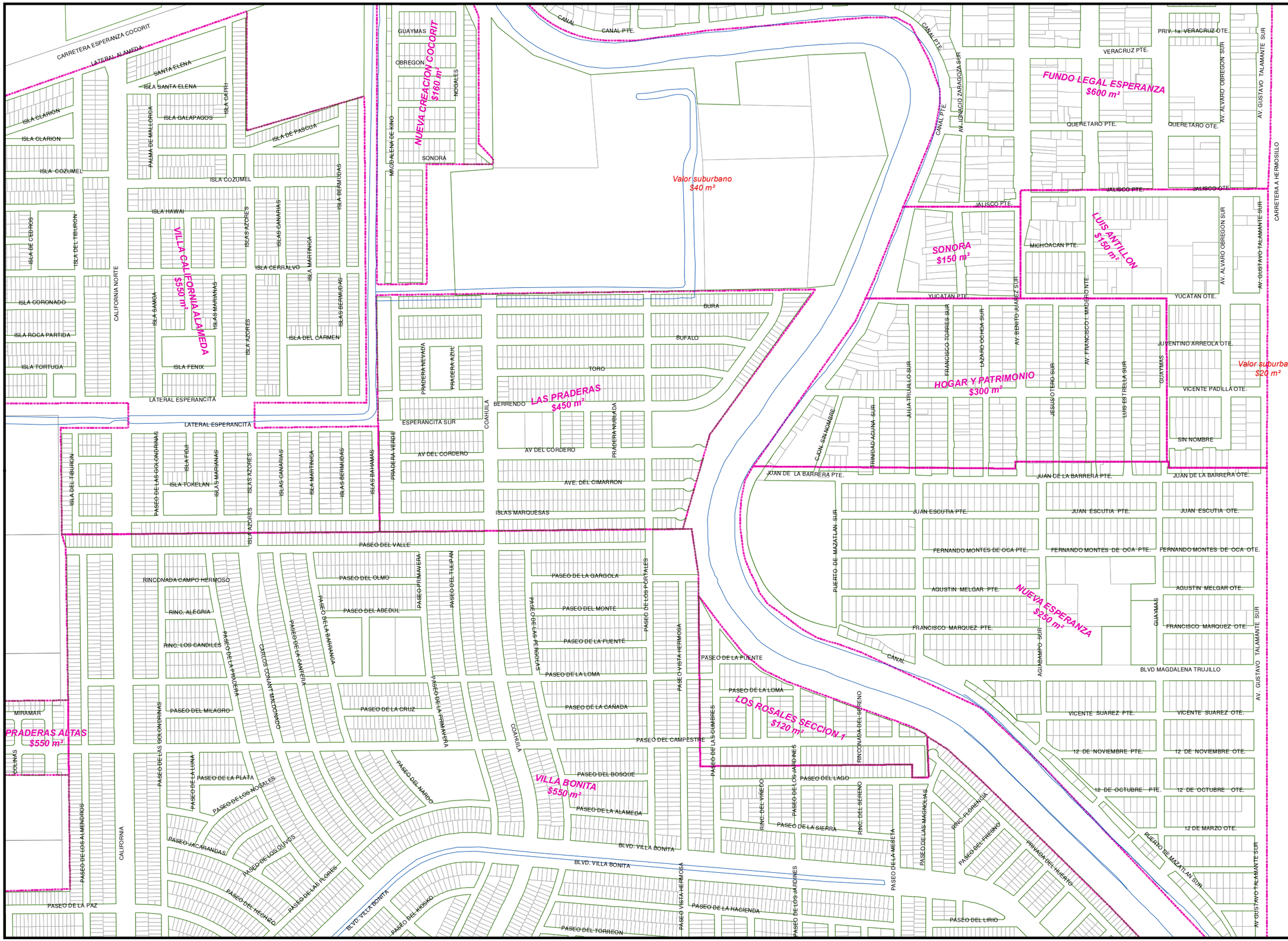


# MAPA DE VALORES UNITARIOS DE SUELO AÑO 2016

POBLACION: ESPERANZA
MUNICIPIO..: CAJEME
ESTADO.....: SONORA
ESCALA.....: 1:5,500

## HOJA 05 DE 08

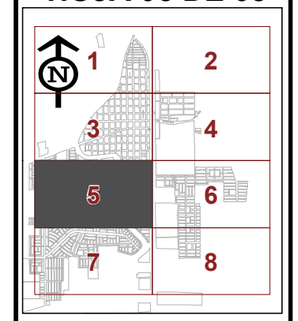


**H. AYUNTAMIENTO DE CAJEME**

ACTA DE CABILDO NUM. 58
ACUERDO DE CABILDO NUM. 331
FECHA: 16 DE JULIO DEL 2015

ING. ROGELIO MANUEL DIAZ BROWN RAMSBURGH
PRESIDENTE MUNICIPAL

C. MANUEL MONTAÑO GUTIERREZ
SINDICO MUNICIPAL

DR. ANTONIO ALVIDREZ LABRADO
SECRETARIO DEL AYUNTAMIENTO

**H. CONGRESO DEL ESTADO DE SONORA**

ACUERDO NUM.:

FECHA:

DIPUTADO PRESIDENTE

DIPUTADO SECRETARIO

DIPUTADO SECRETARIO